



GİSBİR

GEMİ İNŞA SANAYİ

Türkiye Gemi İnşa Sanayicileri Birliği

SHIPBUILDING INDUSTRY



GİSBİR

GEMİ İNŞA SANAYİ

Türkiye Gemi İnşa Sanayicileri Birliği

SHIPBUILDING INDUSTRY

GEMİ İNŞA SANAYİ

*MART 2013 °YIL:11 °SAYI: 55 °ISSN: 9740-6917

**Türk Loydu,
Arama Konferansı
Düzenledi**

**Tuzla Tersaneleri
Basın Mensuplarını
Ağırladı**

**Savunma
Sanayinde Ofset
Uygulamaları**



İÇİNDEKİLER

03	EDİTÖRDEN	22	DIŞ BASINDAN
06	SEKTÖR <i>(Europort İstanbul 2013)</i>	24	SEMİNER <i>(ABS Türkiyeden MLC 2006 Konvansiyonu Semineri)</i>
20	FİNANS <i>(Gemi ihracatçısına kolay kredi)</i>	20	MEKAN YEMEK

GISBİR

GEMİ İNŞA SANAYİ

YIL: 11 / SAYI: 55 / SUBAT 2013 / AYDA BİR YAYINLANIR

İmtiyaz Sahibi

Türkiye Gemi İnşa
Sanayicileri
Birliği (GISBİR) Adına
Murat KIRAN

Yapımcı

SKALA AJANS
Aydintepe Mah. Sahil
Bulvarı Cad. Alize
İş Merkezi No:191/21
Tuzla/İstanbul
www.skalaajans.com

Yazı İşleri Müdürü

Meral ER
meraler@skalaajans.com

Editörler

Gökhan KARAKAŞ
Utku YUMRUKTAY
Ali YILDIZ
Selçuk SAKATOĞLU

Reklam Müdürü

Melek ÇELİK
0216 395 27 28
0532 410 17 22
0532 601 03 14
melek@skalaajans.com

Grafik Tasarım

Çiğdem TOPUZ

Fotoğraf

Celal KALYON
Nurhan AYDIN

Basın, Halkla İlişkiler ve

Tanıtım Uzmanı
Sevnur ÇAKMAK

Yayın Kurulu

Orkun KALKAVAN
Orhan TORLAK
Orkun ÖZEK
Hüseyin MENGI
Süheyl DEMİRTAS

Yönetim Merkezi

Türkiye Gemi İnşa
Sanayicileri Birliği
GISBİR Postane Mah.
Çınarlı Sok.
No:34948 Mercan
Tuzla İstanbul.

Baskı

Ege Reklam Basım Sanatları Tic. Ltd. Şti.
Esatpaşa Mah. Ziya Paşa Cad. No:4
Ataşehir / İSTANBUL
0216 470 44 70
www.egebasim.com.tr

Yayın Türü

Bilgiyel, Süreli Yayın



GİSBİR

Ekim - Kasım - Aralık 2012 Yılı: 10 Sayı: 54 ISSN 9740-6917

GEMİ İNŞA SANAYİ

Türkiye Gemi İnşa Sanayicileri Birliği

SHIPBUILDING INDUSTRY



**6 Adet
Savaş Gemisini
RMK YAPACAK**

**Murat KIRAN;
"Teknopark'ta
Kararlıyız..."**



gemi inşa sanayi

YIL: 10 / SAYI: 51 / 3 AYDA BİR YAYINLANIR

İmtiyaz Sahibi

GİSBİR Türkiye Gemi İnşa
Sanayicileri Birliği Derneği Adına
Murat KIRAN

Yapımcı

SKALA AJANS
Aydıntepe Mah. Sahil Bulvarı Cad.
Alize İş Merkezi No: 191 / 21 Tuzla - İstanbul
www.skalaajans.com

Genel Yayın Yönetmeni

Meral ER
meraler@skalaajans.com

Yazı İşleri Müdürü (Sorumlusu)

Ömer KIRKPINAR
editor@skalaajans.com

Reklam Koordinatörü

Melek ÇELİK
0216 395 27 28
0532 410 17 22
0532 601 03 14
mik.mikyilmaz@gmail.com

Grafik Tasarım

SKALA AJANS

Fotoğraf

Ömer KIRKPINAR
Celal KALYON

Yayın Kurulu

D. Örkun KALKAVAN
Örkun ÖZEK
Orhan TORLAK
Süheyl DEMİRTAŞ

Danışma Kurulu

Yük. Müh. İsmet ÜNER
Prof. Dr. Ahmet Dursun ALKAN
Prof. Dr. Bahri ŞAHİN
Prof. Dr. Tamer YILMAZ
Prof. Dr. Mustafa İNSEL
Prof. Dr. Ömer GÖREN
Yük. Müh. Ercüment KAFALI

GİSBİR Basın Danışmanı

Cüneyt YALINKILIÇ

Yönetim Yeri

Türkiye Gemi İnşa Sanayicileri Birliği Derneği
Tuzla Tersaneler Cad. No:24 34944
İSTANBUL

Baskı

İklim Matbaa
0212 613 40 41

Yayın Türü

Bölgesel Süreli Yayın

GEMİ İNŞA SANAYİ Dergisi, Basın Ahlak Yasası'na uymaya söz vermiştir. Kaynak gösterilmeden dergimizde yayınlanan yazı ve fotoğraflardan tam ve özet alıntı yapılamaz. Dergimizde yayınlanan yazılar, yazarların kişisel görüşleridir, bu yazılardan dolayı GEMİ İNŞA SANAYİ Dergisi sorumlu tutulamaz.

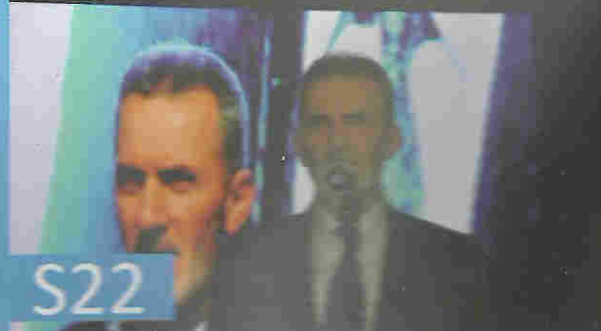
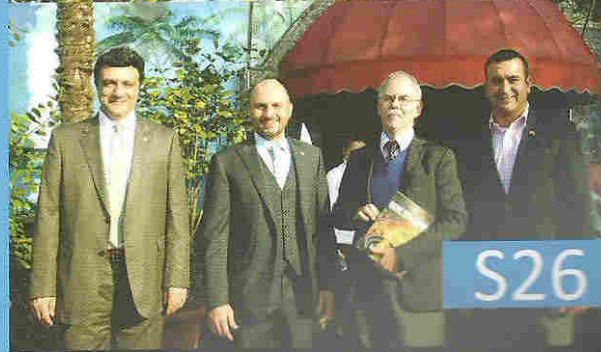
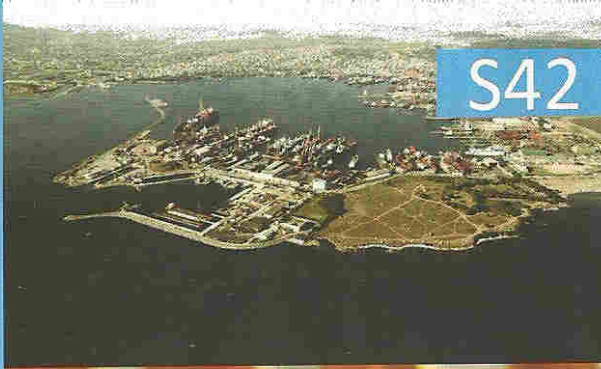

İÇİNDEKİLER

S04 EDİTÖRDEN

S06 SUNUŞ

S08 GEMİ İNDİRME

(Barbaros Hayrettin 2014 de denizlerde)

S12 SEKTÖR

S38 VEFAT

(Metin Eşrefoğlu)

S40 SEMİNER

(Neva Mar,neden uygulamalı vakum infüzyon semineri)

S42 SEKTÖR

S44 FUAR

S48 SEKTÖR

S50 RÖPORTAJ

(Salih Zeki Çakır)

S54 ÇEVRE

S56 İHRACAT

S58 ANALİZ

S62 SEKTÖR

S68 TARİH

(Tarihin büyük petrol sızıntı felaketleri)

S72 DIŞ BASIN

S74 MEKAN

S76 KONUK

(Hülya Uğur)



GISBİR

Temmuz - Ağustos - Eylül 2012 Yılı: 10 Sayı: 53 ISSN 9740-6917

GEMİ İNŞA SANAYİ

Türkiye Gemi İnşa Sanayicileri Birliği

SHIPBUILDING INDUSTRY

Ekonomi Bakanı Zafer Çağlayan:

"100'ler kulübündeki yerimizi kaptık"





gemi inşa sanayi

YIL: 10 / SAYI: 53 / 3 AYDA BİR YAYINLANIR

İmtiyaz Sahibi

GİSBİR Türkiye Gemi İnşa
Sanayicileri Birliği Derneği Adına
Murat KIRAN

Yapımcı

SKALA AJANS
Aydınlı Mah. Sahil Bulvarı Cad.
Alize İş Merkezi No:191 D:21 Tuzla - İstanbul
www.skalaajans.com

Genel Yayın Yönetmeni

Meral ER
meraler@skalaajans.com

Yazı İşleri Müdürü (Sorumlu)

Ömer KIRKPINAR
editor@skalaajans.com

Reklam Müdürü

Melek ÇELİK
0216 395 27 28
0532 410 17 22
0532 601 03 14
melek@skalaajans.com

Grafik Tasarım

SKALA AJANS

Fotoğraf

Ömer KIRKPINAR
Celal KALYON

Yayın Kurulu

D. Orkun KALKAVAN
Orkun ÖZEK
Orhan TORLAK
Süheyl DEMİRTAŞ

Danışma Kurulu

Yük. Müh. İsmet ÜNER
Prof. Dr. Ahmet Dursun ALKAN
Prof. Dr. Bahri ŞAHİN
Prof. Dr. Tamer YILMAZ
Prof. Dr. Mustafa İNSEL
Prof. Dr. Ömer GÖREN
Yük. Müh. Ercüment KAFALI

GİSBİR Basın Danışmanı

Cüneyt YALINKILIÇ

Yönetim Yeri

Türkiye Gemi İnşa Sanayicileri Birliği Derneği
Tuzla Tersaneler Cad. No:24 34944
İSTANBUL

Baskı

İklim Matbaa
0212 613 40 41

Yayın Türü

Bölgesel Süreli Yayın

GEMİ İNŞA SANAYİ Dergisi, Basın Ahlak Yasası'na uymaya söz vermiştir. Kaynak gösterilmeden dergimizde yayınlanan yazı ve fotoğraflardan tam ve özet alıntı yapılamaz. Dergimizde yayınlanan yazılar, yazarların kişisel görüşleridir, bu yazılardan dolayı GEMİ İNŞA SANAYİ Dergisi sorumlu tutulamaz.



İÇİNDEKİLER

S04 EDITÖRDEN

S06 SUNUŞ

S08 GEMİ İNDİRME

S14 SEKTÖR

S16 FUAR

S26 SEKTÖR

(SMM 2012)

S28 SERGİ

S30 SEKTÖR

S34 GİSBİR

S36 SEKTÖR

S38 GİSBİR

S40 SEMİNER

S42 RÖPORTAJ

(Süheyl Demirtaş)

S46 SEKTÖR

(Yakıt Tasarrufunda A Sınıf bir ürün)

S50 RÖPORTAJ

(Ada Tersanesi)

S54 TARİH

(M.Sadullah Bigat (1917-2011))

S58 RÖPORTAJ

(Neva Marine)

S66 ANALİZ

S70 BASINDAN

S72 KONUK

(Kpt Aybike Alev Yanar)

S76 GEZİ

S80 İSTATİSTİKLER



September 2012 Year: 10 Issue:52 ISSN 9740-6917

SHIPBUILDING INDUSTRY MAGAZINE

GISBİR - TURKISH SHIPBUILDERS' ASSOCIATION

SHIPBUILDING INDUSTRY

**SMM
HAMBURG
2012**



INDEX

- 4 EDITOR
- 6 INTRODUCTION
- 8 ADA SHIPYARD
- 10 ANADOLU SHIPYARD
- 14 AKEL
- 16 ÇEKSAN SHIPYARD
- 18 ÇELİKTRANS SHIPYARD
- 20 GİSAN SHIPYARD
- 22 İÇDAŞ SHIPYARD
- 24 İSTANBUL SHIPYARD
- 28 EREĞLİ SHIPYARD
- 30 İNEBOLU SHIPYARD
- 32 SELAH SHIPYARD
- 34 TORGEM SHIPYARD
- 36 TUZLA SHIPYARD
- 38 SEFİNE SHIPYARD
- 40 GİSBİR
- 44 SECTOR
- 46 FAİR
- 50 SECTOR
- 54 CITY
- 60 SECTOR
- 64 TÜRK LOYDU
- 66 EDUCATION
- 74 HOTEL
- 76 SECTOR
- 78 STATISTICS

21. 03. 2013



GİSBİR

Nisan - Mayıs - Haziran 2012 Yıl: 10 Sayı: 51 ISSN 9740-6917

GEMİ İNŞA SANAYİ

Türkiye Gemi İnşa Sanayicileri Birliği

SHIPBUILDING INDUSTRY





gemi inşa sanayi

YIL: 10 / SAYI: 51 / 3 AYDA BİR YAYINLANIR

İmtiyaz Sahibi

GİSBİR Türkiye Gemi İnşa
Sanayicileri Birliği Derneği Adına
Murat KIRAN

Yapımcı

SKALA AJANS
Yayla Mah. Hatboyu Cad. Mimosza Evleri
C Blok D:2 Tuzla - İstanbul
www.skalaajans.com

Genel Yayın Yönetmeni

Meral ER
meraler@skalaajans.com

Yazı İşleri Müdürü (Sorumlusu)

Ömer KIRKPINAR
editor@skalaajans.com

Reklam Koordinatörü

Melek YILMAZ
0216 395 27 28
0532 410 17 22
0532 601 03 14
melek@skalaajans.com

Grafik Tasarım

SKALA AJANS

Fotoğraf

Ömer KIRKPINAR
Celal KALYON

Yayın Kurulu

D. Orkun KALKAVAN
Orkun ÖZEK
Orhan TORLAK
Süheyl DEMİRTAŞ

Danışma Kurulu

Yük. Müh. İsmet ÜNER
Prof. Dr. Ahmet Dursun ALKAN
Prof. Dr. Bahri ŞAHİN
Prof. Dr. Tamer YILMAZ
Prof. Dr. Mustafa İNSEL
Prof. Dr. Ömer GÖREN
Yük. Müh. Ercüment KAFALI

GİSBİR Basın Danışmanı

Cüneyt YALINKILIÇ

Yönetim Yeri

Türkiye Gemi İnşa Sanayicileri Birliği Derneği
Tuzla Tersaneler Cad. No:24 34944
İSTANBUL

Baskı

İklim Matbaa
0212 613 40 41

Yayın Türü

Bölgesel Süreli Yayın

GEMİ İNŞA SANAYİ Dergisi, Basın Ahlak Yasası'na uymaya söz vermiştir. Kaynak gösterilmeden dergimizde yayınlanan yazı ve fotoğraflardan tam ve özet alıntı yapılamaz. Dergimizde yayınlanan yazılar, yazarların kişisel görüşleridir, bu yazılardan dolayı GEMİ İNŞA SANAYİ Dergisi sorumlu tutulamaz.



S28



S44



S26



S24



S58

İÇİNDEKİLER

S04 EDİTÖRDEN

S06 SUNUŞ

S08 GEMİ İNDİRME

S20 SEKTÖR

(Ustaoglu Yat ve Gem, Sanayi)

S22 PANAYIR

S24 SERGİ

(Resam Gündüz Karul)

S26 SEKTÖR

S32 SEMİNER

S44 GİSBİR

S48 GİSBİR

S50 ZİYARET

S52 GİSBİR

S54 SEKTÖR

(Gisan Tersanesi) (Engelsiz Yat)

S58 RÖPORTAJ

(Pelin Batu)

S62 SEKTÖR

S76 TERSANE

S78 EKONOMİ

S80 FİNANS



GİSBİR

Ocak - Şubat - Mart 2012 Yıl: 10 Sayı: 50 ISSN 9740-6917

GEMİ İNŞA SANAYİ

Türkiye Gemi İnşa Sanayicileri Birliği

SHIPBUILDING INDUSTRY

Financial Times'e göre;
2002'den bu yana
en büyük kredi artışı
gösteren ülke Türkiye

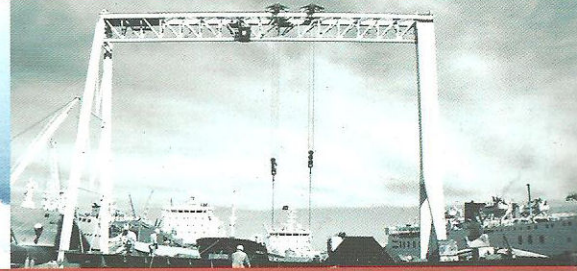

İçindekiler

- 4 Editör
- 6 Sunuş
- 8 Gemi Teslimi
(Nato-LCT-Ç-151)
- 10 Fuar
- 12 Kültür & Sanat
(Pelin İnal)
- 16 Sağlık
- 18 Eğitim
- 22 Otel
- 24 Konuk
(Evrin Solmaz)
- 28 Röportaj
- 30 Bizden Haberler
- 32 Haber
- 35 Ziyaret
- 40 Yat
- 42 Sektör
- 62 Analiz
- 66 Ekonomi
(TTK ve Denetim)
- 70 Yan Sanayi
(Mercan Gemicilik) (Soy Teknik)
- 77 Tarih



Ekim - Kasım - Aralık 2010 Yıl: 8 Sayı: 44 ISSN 9740-6917

GEMİ İNŞA SANAYİ

Türkiye Gemi İnşa Sanayicileri Birliği

SHIPBUILDING INDUSTRY



**Sektör çok kan
kaybetti ama
2011'e umutla giriyor**

4	EDİTÖR
6	SUNUŞ
8	SEKTÖR
28	ANALİZ
32	EKONOMİ
34	DÜNYA GEMİ İNŞA SANAYİ
44	BİLİM & TEKNİK
48	ÇEVİRİ
50	TARİH (Refah ve Krom şileplerinin batırılışları)
52	ÇEVRE
54	MAKALE
56	TERSANE Sedef Tersanesi) (Ustaoğlu Tersanesi)
66	YAN SANAYİ (Gemi Yan Sanayi Envanter ve Katalog Çalışması)
72	FUAR (SMM 2011)
74	SÖYLEŞİ (Tayafun Sözer)
76	KONUK (Jeff Hakko)
80	SAĞLIK
82	MEKAN
85	GEMİ İNDİRMELER
93	KÜLTÜR & SANAT
94	İSTATİSTİKLER

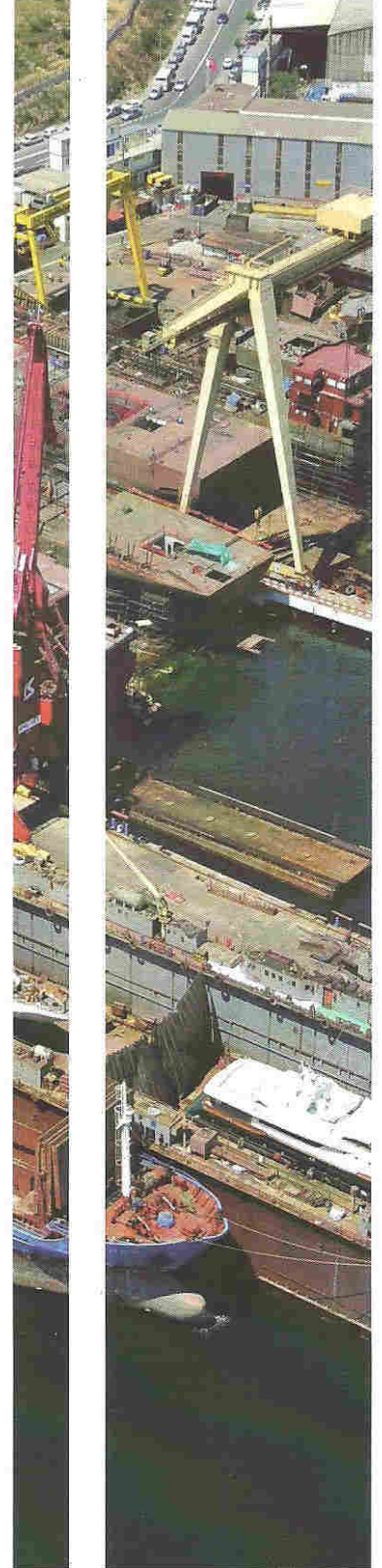



Ekim - Kasım - Aralık 2009 Yıl : 7 Sayı : 39 ISSN 9740-6917

GEMİ İNŞA SANAYİ

Türkiye Gemi İnşa Sanayicileri Birliği

SHIPBUILDING INDUSTRY

Gemi İnşa Sanayinin Yaşadığı Finansman Sorununa Bakış



4 Editör

6 Sunuş

8 Sektör

(Prof<Dr<Yücel Odabaşı)=

24 Kapak Konusu

30 Röportaj

34 Analiz

46 İş Sağlığı ve Güvenliği
Mesleki Eğitim

48 Dünya Gemi İnşa Sanayi

52 Bilim & Teknik

56 Tarih

65 Yorum

66 Mekan

68 Teknoloji

73 Yan Sanayi

79 Gemi Indirmeler

88 Grafikler

93 Adres Dataları



Ekim - Kasım - Aralık 2008 Yıl : 6 Sayı : 34 ISSN 9740-6917

GEMİ İNŞA SANAYİ

Türkiye Gemi İnşa Sanayicileri Birliği

SHIPBUILDING INDUSTRY



**Ekonomik kriz,
reel sektör (gemi inşa sanayi)
için bir fırsat mı,
yoksa küçülmenin habercisi mi?**

4 Editör

6 Sunuş

8 Sektörden Haberler

42 Kültür & Sanat

44 Kapak Konusu

54 Tersaneler

62 İçimizden Biri

66 Gemilerin Öyküsü

68 Ekonomi

70 İş Sağlığı ve Güvenliği

74 Tarih

(1926 yılında gemi inşa sanayinin durumu)

78 Bilim & Teknik

(Çok Noktalı Gemi Bağlama Sistemleri)

82 Portre

(Süleyman Savaş)

84 Fuar

86 Teknoloji

(Intergraph Çözümü)

100 Yan Sanayi

108 Gemi İndirmeler

119 Grafikler



Temmuz - Ağustos - Eylül 2008 Yıl : 6 Sayı : 32 ISSN 9740-6917

GEMİ İNŞA SANAYİ

Türkiye Gemi İnşa Sanayicileri Birliği

SHIPBUILDING INDUSTRY

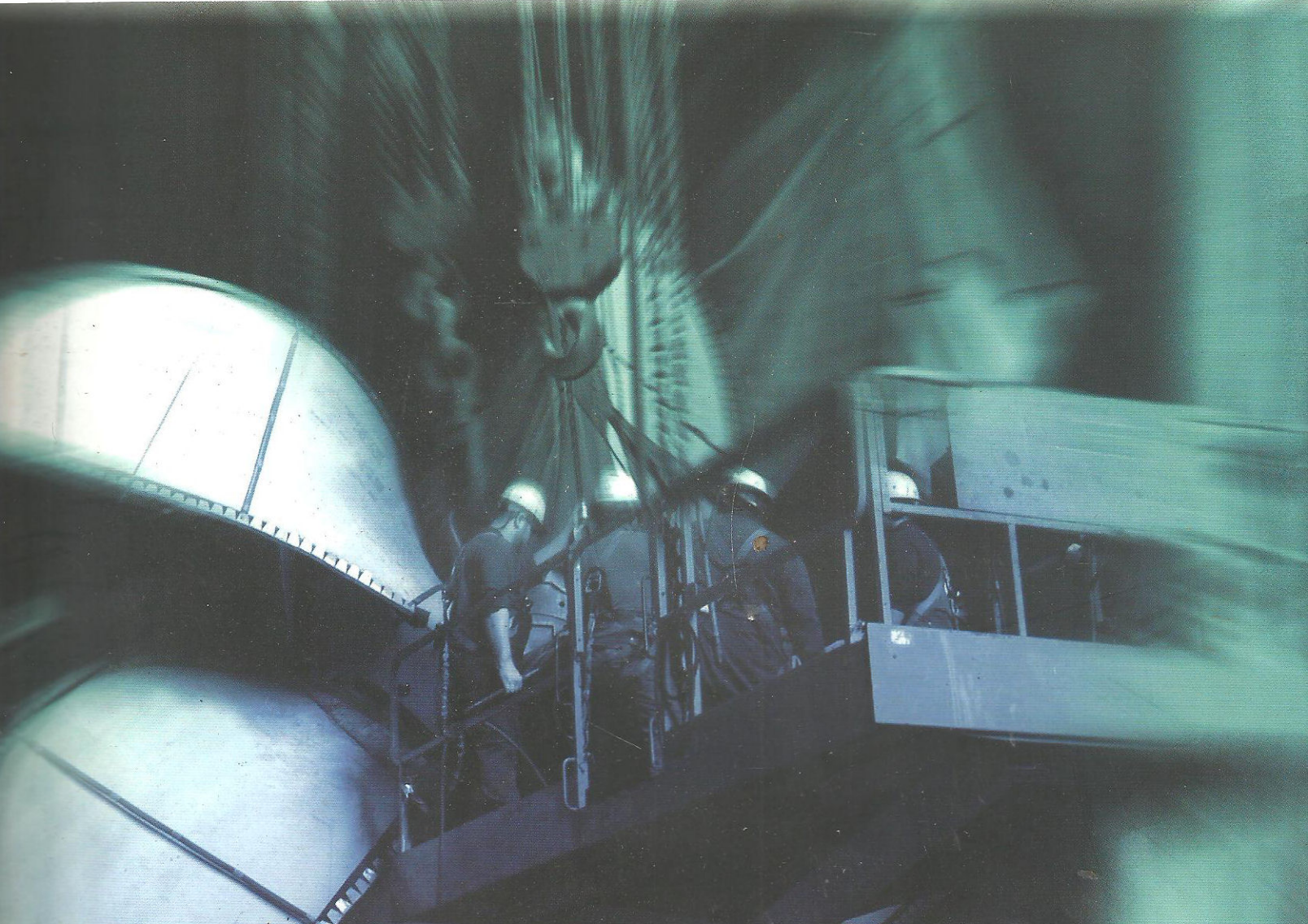

YENİ BİR DÜNYA DÜZENİNDE, TÜRKİYE'NİN ROLÜ NE OLMALI İ TERSANE İŞÇİLERİNE EĞİTİM VERİLDİ İ
İŞVEREN VE İŞÇİLER, BİR BÜTÜNÜ OLUŞTURUYOR İ TUZLA, GEMİ İNŞA EĞİTİM MERKEZİ OLUYOR İ GEMİ İNŞA
SANAYİ, 'STRATEJİK ÖNEM' TAŞIYOR İ DENİZLERİ KORUYARAK, GELECEK KUŞAKLARIN FAYDALANMASINI
SAĞLAMALIYIZ İ TÜRK TERSANELERİ, İHTİŞAŞLAŞMAYA YÖNELMELİ İ ARTAN PETROL TÜKETİMİ VE
BÜYÜYEN TANKERLER İ SEKTÖRÜ YENİ BOYUTLARA TAŞIMAK İ DÜNYA SULARINDA, TÜRK GEMİLERİN
YÜZMESİ ONUR VERİCİ İ

...içindekiler...

- 4 **Editör** - Hüseyin Ekmekçi
- 6 **Sunuş** - GİSBİR Yön. Krl. Bşk. Murat Bayrak
- 8 **Haber**
- 32 **Sektör**
- 50 **Kısa Kısa**
- 52 **Kapak Konusu**
- 58 **Tersaneler**
(Çeksan Tersanesi)
- 62 **Röportaj**
- 66 **İş Sağlığı ve Güvenliği**
- 70 **Üniversite**
- 74 **Tarih**
(Artan petrol tüketimi ve büyüyen tankerler)
- 76 **Tuzla Dosyası**
- 80 **Yalova Sayfası**
- 84 **Bilim Teknik**
(Gemiler için denize indirmede Fren Tertibatı Analizi)
- 88 **Dünya Gemi İnşa Sanayi**
- 90 **Fuar**
- 92 **Teknoloji**
(Sektörü yeni boyutlara taşımak) /3 boyutlu gemi tasarım yazılımı)
- 103 **Mekan** (Termal kaynak ağız açma teknikleri)
- 105 **Gemi İndirmeler**
- 115 **İstatistikler**



Ocak - Şubat - Mart 2008 Yıl : 6 Sayı : 29 ISSN 9740-6917

GEMİ İNŞA SANAYİ

Gemi İnşa Sanayicileri Birliği SHIPBUILDING INDUSTRY



İ GEMİ İNŞA SANAYİ, YAŞAMIN SÜREKLİLİĞİNE HİZMET EDİYOR İ İŞ KAZALARI İLE İLGİLİ TÜM ÖNLEMLER ALINMAYA ÇALIŞILYOR İ SURİYE'YLE DOĞU AKDENİZ'DE BİRLİKTE, GÜÇLÜ BİR VARLIK OLUŞTURMAK ORTAK HEDEFİMİZ İ TÜRK GEMİ İNŞA SANAYİ'NİN ATILIMI, BÜYÜK BİR İVMEYLE DEVAM EDİYOR İ 'MORTGAGE KRİZİ', TÜRKİYE'Yİ DE ETKİLEYECEK İ DÜNYA BANKASI HEYETİ GİSBİR'İ ZİYARET ETTİ İ YALOVA TERSANELER BÖLGESİ'NDE YILDA DÖRT MİLYAR DOLARLIK DÖVİZ GELİRİ HEDEFLİYORUZ İ TÜRKİYE SULARINA UYGUN BALIKÇI GEMİLERİ'NİN BİLGİSAYAR DESTEKLİ DİZAYNI İ VERİMLİLİĞİN SAĞLANMASI, MEGA YAT İNŞASININ GELİŞİMİNDE ASIL ROL OYNADI İ

...içindekiler...

6

Editör - Hüseyin Ekmekçi

8

Sunuş - GİSBİR Yön. Krl. Bşk. Murat Bayrak

10

Haber

12

Sektör

28

Tuzla Dosyası

30

Kapak Konusu

40

Üniversite

46

Finans

52

Yalova Sayfası

60

Bilim Teknik - İ.T.Ü. Dnz. Fak. Dek. Prof. Dr. S. Aydın Şalçı

64

Bilim Teknik - İTÜ Gemi İnş. ve Dnz. Bil. Fak. Gemi İnş. Mak. Müh. Böl.
Y. Doç. Dr. Yalçın Ünsan

68

Dünya Gemi İnşa Sanayi - İTÜ Gemi İnş. ve Dnz. Bil. Fak. Gemi İnş.
Ana Bilim Dalı Bşk. Prof. Dr. Ahmet Ergin

70

İnsan

74

Yat İnşa Sanayi

80

Teknoloji - Bali Mak. San. ve Tic. A.Ş. ESAB Kesme Mak. Satış Direktörü
Mustafa Önen

82

Yan Sanayi

96

Fuar - Goca Fuar, Sergi ve Kongre Hiz. Ltd. Şti. Yetkilisi Ebru Goca

104

Gemi İndirmeler

112

İstatistikler

English



April 2007 Year : 5 Edition : 24 ISSN 9740-6917

GEMİ İNŞA SANAYİ

GISBİR - Turkish Shipbuilders' Association

SHIPBUILDING INDUSTRY



SDF 180 K

A REVOLUTION IN TURKISH SHIPBUILDING INDUSTRY

180.000 DWT BC

WILL BE BUILT BY SEDEF SHIPYARD

...:: *index* ::...

4	Forward - Murat Bayrak
6	Business Methodology
10	Marine Forum
12	Maritime Transport
16	Maritime Safety
20	Marine Education
24	Elektromarine
26	Eregli Shipyard
30	Shipbuilding Industry
34	Ships Launched In 2006
36	Gemak Shipbuilding
46	Turkish Marinas
51	Industry
52	Fair
54	Interview Of The Sector
57	Visits Abroad
58	Statistics

SHIPBUILDING INDUSTRY

gemi inşaat sanayi



GİSBİR • Gemi İnşaat Sanayicileri Birliği • Mart '03

ISSN 9740-6917

DOSYA

GEMİ İNŞASINDA HEDEF DÜNYA PAZARI

tersanelerde insan, üretim ve çevre güvenliğini tehdit eden riskler →

genç gemiciler geleceğe umutla bakıyor →

ayakta kalabilmek stratejik olmakta gizlidir →

... denizin altındaki tarih nefes kesiyor

4 ÖNSÖZ

6 EDITÖR

8/24 SEKTÖRDEN

26/28 SEKTÖR BİLİNCİ
DENİZİN ALTINDAKİ TARİH NEFES KESİYOR30/34 AKADEMİ
TERSANELERDE İNSAN, ÜRETİM VE ÇEVRE GÜVENLİĞİNİ TEHDİT EDEN RİSKLER (Nurten Vardar)36/39 TERSANE
HALIÇ TERSANESİ (Eser Tutel)50/53 SÖYLEŞİ
GENÇ GEMİCİLER GELECEĞE UMUTLA BAKIYOR54/58 DENİZ VE ÇEVRE
MARMARA DENİZİNDE GEMİLERDEN KAYNAKLANAN KİRLİLİK (Uğur Kesgin)60/61 TARİHTEN
TÜRKİYE'DE İNŞA EDİLEN İLK YOLCU GEMİLERİ (Murat Koraltürk)62/71 MERCEK
STABILITY INDEX (STIX) VE CE NORMLARI (Burak Acar)
ENERJİ TASARRUFU SAĞLAYICI GEMİ SEVK SİSTEMLERİNE GENEL BİR BAKIŞ (Mesut Güner)
AYAKTA KALABİLMEK, STRATEJİK OLMAKTA GİZLİDİR (Haluk Ünalı)72/73 ÜNİVERSİTE
DOKUZ EYLÜL ÜNİVERSİTESİ DENİZ BİLİMLERİ VE TEKNOLOJİSİ ENSTİTÜSÜ

74 KISA KISA

76/77 ÖYKÜ TERSANESİ
SELİMİYE KIŞLASI'NIN KULELERİ (Sunay Akın)

78 KISA KISA



DOSYA
Binali Yıldırım
Ulaştırma Bakanı
40/45



MERCEK
Prof. Dr. Mesut Güner
66/69



MERCEK
Haluk Ünalı
70/71

SHIPBUILDING INDUSTRY

gemi inşa sanayi



GİSBİR • Gemi İnşa Sanayicileri Birliği • Turkish Shipbuilders' Association
Eylül / September '02

ISSN 9740-6917

improving productivity in shipbuilding

improving productivity in shipbuilding

gemi inşaat verimliliğinin artırılması

improving productivity in shipbuilding

gelişen sektör ve mega-yatlara geçiş

sector and the transition to mega-yachts

marka pazarlama stratejisinin belkemiği

türk gemi inşa sanayiinin önemi / important of the turkish shipbuilding industry

söyleşi / dialog murat bayrak • konuk / guest tayfun talipoğlu

gemi inşasında verimliliğinin artırılması • improving productivity in shipbuilding
gelişen sektör ve mega-yatlara geçiş • the developing sector and the transition to mega-yachts
marka pazarlama stratejisinin belkemiği • the backbone of the brand marketing strategy
istinye tersanesi / istinye shipyard



dosya



4 ÖNSÖZ

6 EDITÖR

8/24 SEKTÖRDEN

26/28 SEKTÖR BİLİNCİ
DENİZİN ALTINDAKİ TARİH NEFES KESİYOR30/34 AKADEMİ
TERSANELERDE İNSAN, ÜRETİM VE ÇEVRE GÜVENLİĞİNİ TEHDİT EDEN RİSKLER (Nurten Vardar)36/39 TERSANE
HALIÇ TERSANESİ (Eser Tutel)50/53 SÖYLEŞİ
GENÇ GEMİCİLER GELECEĞE UMUTLA BAKIYOR54/58 DENİZ VE ÇEVRE
MARMARA DENİZİNDE GEMİLERDEN KAYNAKLANAN KİRLİLİK (Uğur Kesgin)60/61 TARİHTEN
TÜRKİYE'DE İNŞA EDİLEN İLK YOLCU GEMİLERİ (Murat Koraltürk)62/71 MERCEK
STABILITY INDEX (STIX) VE CE NORMLARI (Burak Acar)
ENERJİ TASARRUFU SAĞLAYICI GEMİ SEVK SİSTEMLERİNE GENEL BİR BAKIŞ (Mesut Güner)
AYAKTA KALABİLMEK, STRATEJİK OLMAKTA GİZLİDİR (Haluk Ünalı)72/73 ÜNİVERSİTE
DOKUZ EYLÜL ÜNİVERSİTESİ DENİZ BİLİMLERİ VE TEKNOLOJİSİ ENSTİTÜSÜ

74 KISA KISA

76/77 ÖYKÜ TERSANESİ
SELİMİYE KIŞLASI'NIN KULELERİ (Sunay Akın)

78 KISA KISA



DOSYA
Binali Yıldırım
Ulaştırma Bakanı
40/45



MERCEK
Prof. Dr. Mesut Güner
66/69



MERCEK
Haluk Ünalı
70/71